

LEGENDA

Legenda cartografia

- Fabbricati
- Strade
- Acque
- Limite foglio catastale
- XXX Numero foglio catastale
- XXX Numero particella catastale

Legenda opere di progetto

- Cavidotto AT 36 KV
- Aree potenzialmente impegnate (3 metri per lato) nel Comune di Fratta Polesine
- Aree potenzialmente impegnate (3 metri per lato) nel Comune di Villamarzana
- Aree potenzialmente impegnate (3 metri per lato) nel Comune di Arquà Polesine
- Aree potenzialmente impegnate (3 metri per lato) nel Comune di Rovigo

Vista sinottica
Scala 1:30000

Citazione delle fonti:
Fonte dei dati: Agenzia delle Entrate – cartografia catastale 2025

TEAGRI SOLARE 1 S.r.l.

Galleria del Corso, n. 4
Milano 20122
P.Iva 03159970213
teagrisolare1@legaimail.it

Impianto AGROVOLTAICO - Fratta
PROGETTO DEFINITIVO

Coordinamento e progettazione:

In collaborazione con:

Progettisti:
Ing. M. Bertoni - Ord. Ing. Prov. di Massa Carrara, n. 669 sez. A

Collaboratori:
Geom. M. Bassani

TITOLO: PLANIMETRIA CATASTALE CON AREA POTENZIALMENTE IMPEGNATA E DELL'AREA IMPEGNATA	DATA: 03/2025	REVISIONE: 0
	SCALA: 1:2.000	FORMATO: A0

Identificazione elaborato

FR	PP	T	0	9	0	2
----	----	---	---	---	---	---

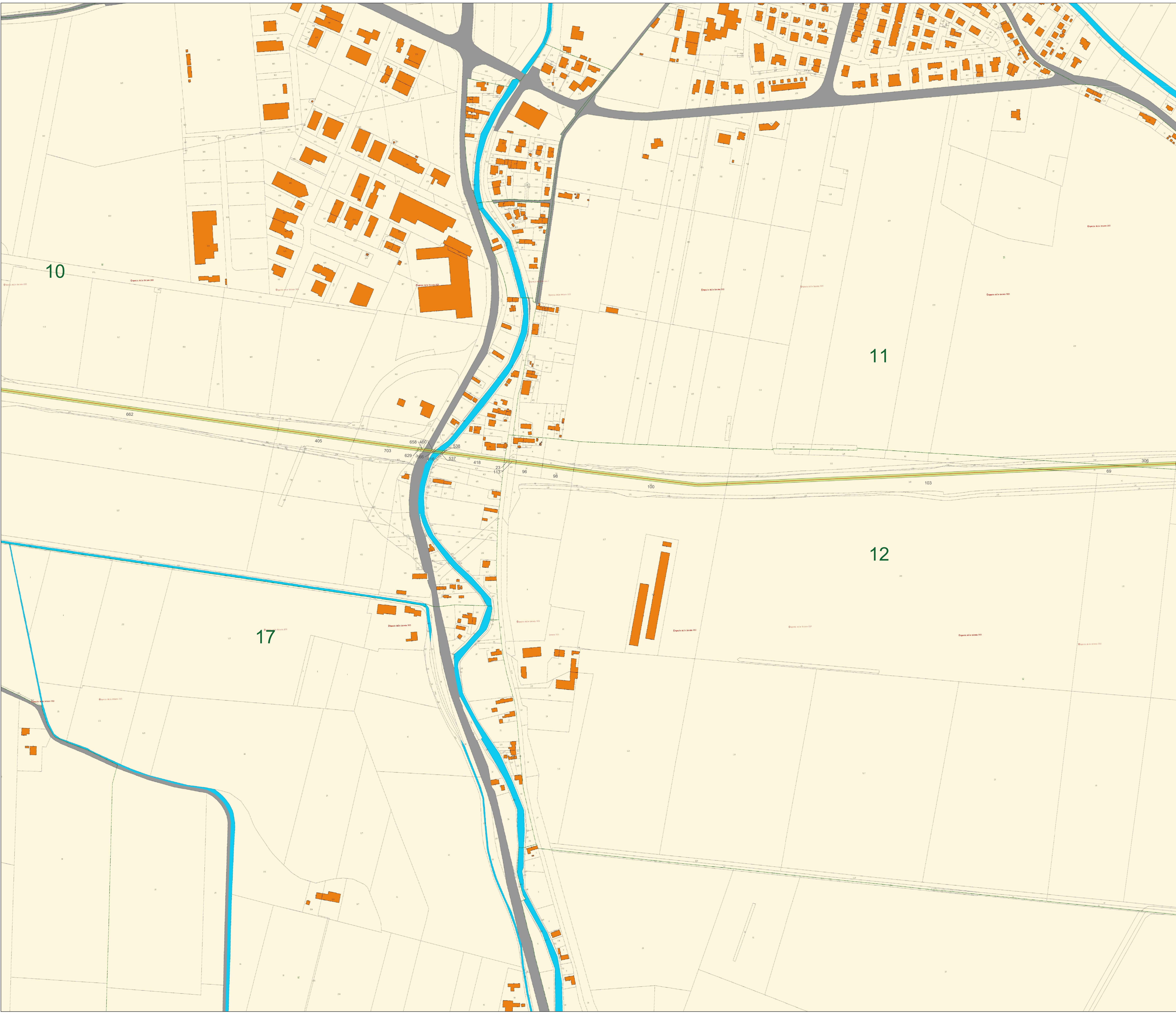

LEGENDA

Legenda cartografia

- Fabbricati
- Strade
- Acque
- Limite foglio catastale

XXX Numero foglio catastale

XXX Numero particella catastale

Legenda opere di progetto

- Cavidotto AT 36 KV
- Aree potenzialmente impegnate (3 metri per lato) nel Comune di Fratta Polesine
- Aree potenzialmente impegnate (3 metri per lato) nel Comune di Villamarzana
- Aree potenzialmente impegnate (3 metri per lato) nel Comune di Arquà Polesine
- Aree potenzialmente impegnate (3 metri per lato) nel Comune di Rovigo

Vista sinottica
Scala 1:30000

Citazione delle fonti:
Fonte dei dati: Agenzia delle Entrate – cartografia catastale 2025

TEAGRI SOLARE 1 S.r.l.

Galleria del Corso, n. 4
Milano 20122
P.Iva 03159970213
teagrisolare1@legalmail.it

Impianto AGROVOLTAICO - Fratta
PROGETTO DEFINITIVO

Coordinamento e progettazione:

GREEN HORSE
Engineering

In collaborazione con:

TECNOCREO
ENGINEERS

Progettisti:
Ing. M. Bertoni - Ord. Ing. Prov. di Massa Carrara, n.669 sez.A

Collaboratori:
Geom. M. Bassani

TITOLO: **PLANIMETRIA CATASTALE CON AREA POTENZIALMENTE IMPEGNATA E DELL'AREA IMPEGNATA**

IDENTIFICAZIONE ELABORATO
FRPPIT0902

DATA: 03/2025

REVISIONE: 0

SCALA: 1:2.000

FORMATO: A0

Questo documento contiene informazioni di proprietà della Green Horse Engineering. E' vietata espressamente la ristampa o l'uso non autorizzato senza permesso scritto dalla Green Horse Engineering S.p.A.

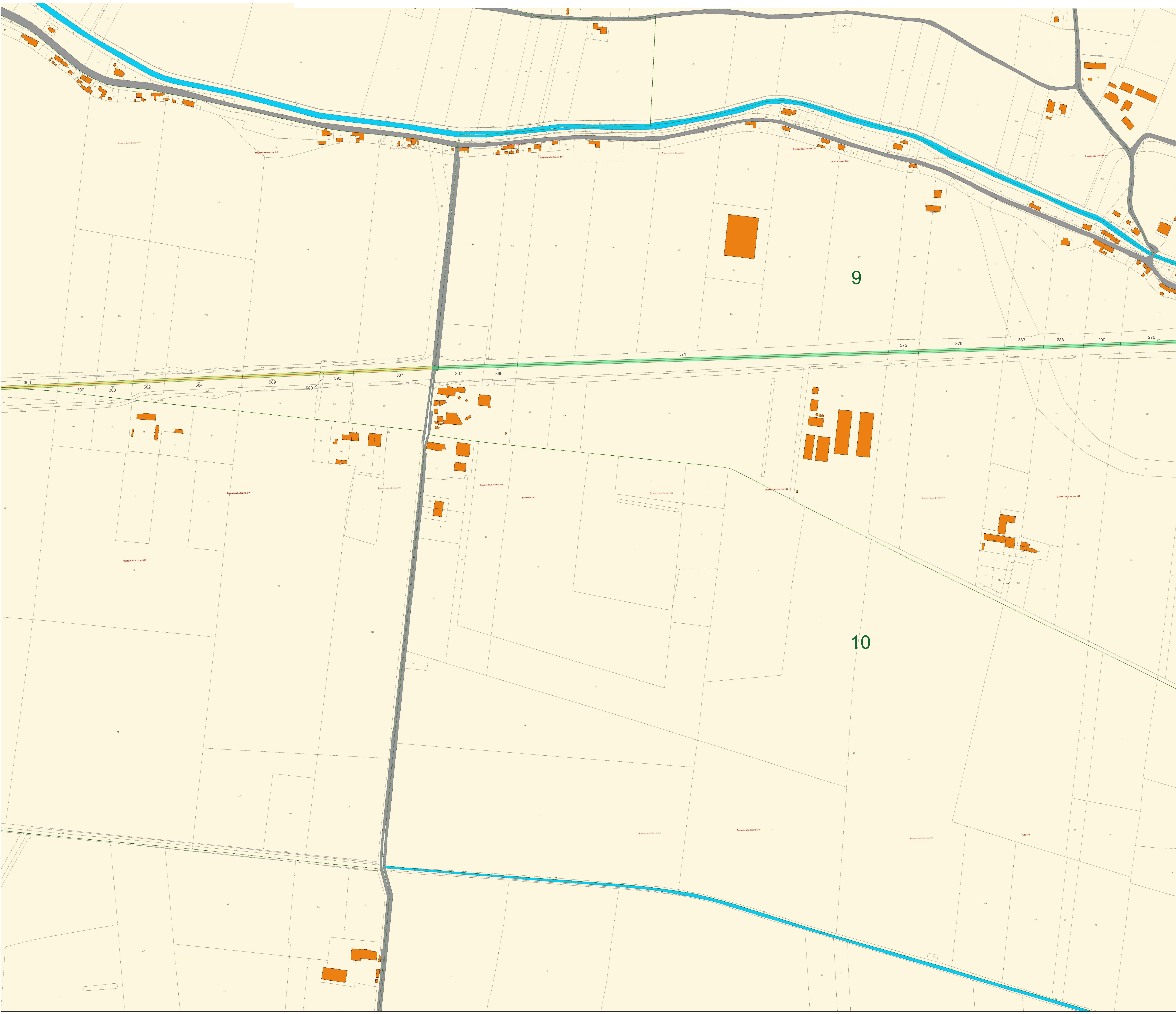

LEGENDA

Legenda cartografia

- Fabbricati
- Strade
- Acque
- Limite foglio catastale
- XXX Numero foglio catastale
- XXX Numero particella catastale

Legenda opere di progetto

- Cavidotto AT 36 KV
- Aree potenzialmente impegnate (3 metri per lato) nel Comune di Fratta Polesine
- Aree potenzialmente impegnate (3 metri per lato) nel Comune di Villamarzana
- Aree potenzialmente impegnate (3 metri per lato) nel Comune di Arquà Polesine
- Aree potenzialmente impegnate (3 metri per lato) nel Comune di Rovigo

Vista sinottica
Scala 1:30000



Citazione delle fonti:
Fonte dei dati: Agenzia delle Entrate – cartografia catastale 2025

TEAGRI SOLARE 1 S.r.l.

Galleria del Corso, n. 4
Milano 20122
P.Iva 03159970213
teagrisolare1@legalmail.it

Impianto AGROVOLTAICO - Fratta
PROGETTO DEFINITIVO

Coordinamento e progettazione:

GREEN HORSE
Engineering

In collaborazione con:

TECNOCREO
ENGINEERS

Progettisti:
Ing. M. Bertoni - Ord. Ing. Prov. di Massa Carrara, n.669 sez.A

Collaboratori:
Geom. M. Bassani

TITOLO: **PLANIMETRIA CATASTALE CON AREA POTENZIALMENTE IMPEGNATA E DELL'AREA IMPEGNATA**

IDENTIFICAZIONE ELABORATO

FRPPIT0902

DATA: 03/2025

REVISIONE: 0

SCALA: 1:2.000

FORMATO: A0

Questo documento contiene informazioni di proprietà della Green Horse Engineering. E' vietata espressamente la ristampa o l'uso non autorizzato senza permesso scritto dalla Green Horse Engineering S.p.A.

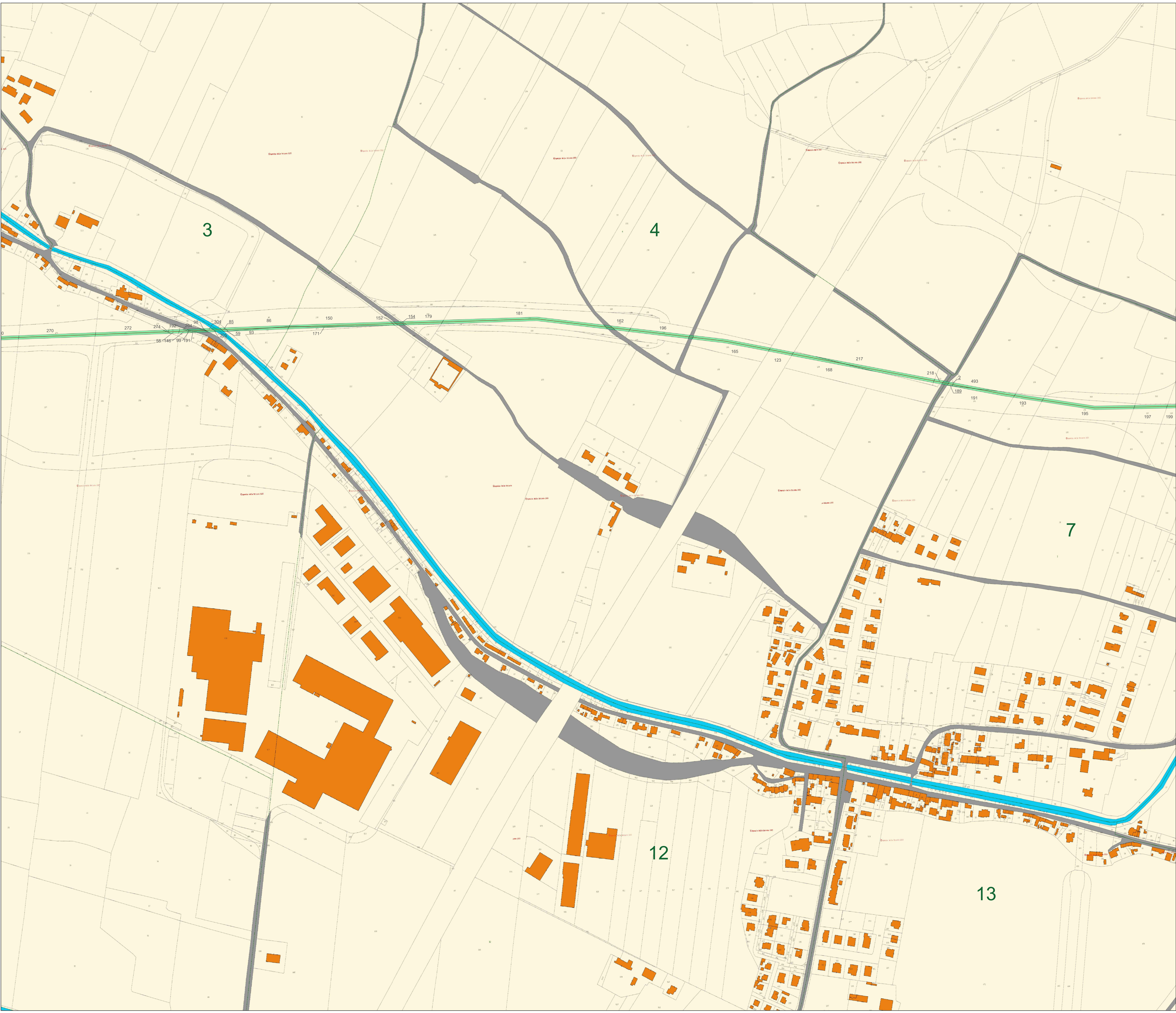

LEGENDA

Legenda cartografia

- Fabbricati
- Strade
- Acque
- Limite foglio catastale
- XXX Numero foglio catastale
- XXX Numero particella catastale

Legenda opere di progetto

- Cavidotto AT 36 KV
- Aree potenzialmente impegnate (3 metri per lato) nel Comune di Fratta Polesine
- Aree potenzialmente impegnate (3 metri per lato) nel Comune di Villamarzana
- Aree potenzialmente impegnate (3 metri per lato) nel Comune di Arquà Polesine
- Aree potenzialmente impegnate (3 metri per lato) nel Comune di Rovigo

vista sinottica
Scala 1:30000

Citazione delle fonti:
Fonte dei dati: Agenzia delle Entrate – cartografia catastale 2025

TEAGRI SOLARE 1 S.r.l.

Galleria del Corso, n. 4
Milano 20122
P.Iva 03159970213
teagrisolare1@legalmail.it

Impianto AGROVOLTAICO - Fratta
PROGETTO DEFINITIVO

Coordinamento e progettazione:

In collaborazione con:

Progettisti:
Ing. M. Bertoni - Ord. Ing. Prov. di Massa Carrara, n.669 sez.A

Collaboratori:
Geom. M. Bassani

TITOLO:	PLANIMETRIA CATASTALE CON AREA POTENZIALMENTE IMPEGNATA E DELL'AREA IMPEGNATA	DATA:	03/2025	REVISIONE:	0
IDENTIFICAZIONE ELABORATO	FR PPT 09 02	SCALA:	1:2.000	FORMATO:	A0

Questo documento contiene informazioni di proprietà della Green Horse Engineering. E' vietata espressamente la ristampa o l'uso non autorizzato senza permesso scritto dalla Green Horse Engineering S.p.A.



LEGENDA

Legenda cartografia

Fabbricati

Strade

Acque

Limite foglio catastale

XXX Numero foglio catastale

XXX Numero particella catastale

Legenda opere di progetto

Cavidotto AT 36 KV

Aree potenzialmente impegnate (3 metri per lato) nel Comune di Fratta Polesine

Aree potenzialmente impegnate (3 metri per lato) nel Comune di Villamarzana

Aree potenzialmente impegnate (3 metri per lato) nel Comune di Arquà Polesine

Aree potenzialmente impegnate (3 metri per lato) nel Comune di Rovigo



Citazione delle fonti:
Fonte dei dati: Agenzia delle Entrate – cartografia catastale 2025

TEAGRI SOLARE 1 S.r.l.

Galleria del Corso, n. 4
Milano 20122
P.Iva 03159970213
teagrisolare1@legalmail.it

Impianto AGROVOLTAICO - Fratta

PROGETTO DEFINITIVO

Coordinamento e progettazione:

In collaborazione con:

Progettisti:

Ing. M. Bertoni - Ord. Ing. Prov. di Massa Carrara, n.669 sez.A

Collaboratori:

Geom. M. Bassani

TITOLO:

PLANIMETRIA CATASTALE CON AREA
POTENZIALMENTE IMPEGNATA E DELL'AREA
IMPEGNATA

IDENTIFICAZIONE ELABORATO

FRPP10902

DATA:

03/2025

REVISIONE:

0

SCALA:

1:2.000

FORMATO:

A0

Questo documento contiene informazioni di proprietà della Green Horse Engineering. E' vietata espressamente la ristampa o l'uso non autorizzato senza permesso scritto dalla Green Horse Engineering S.p.A.

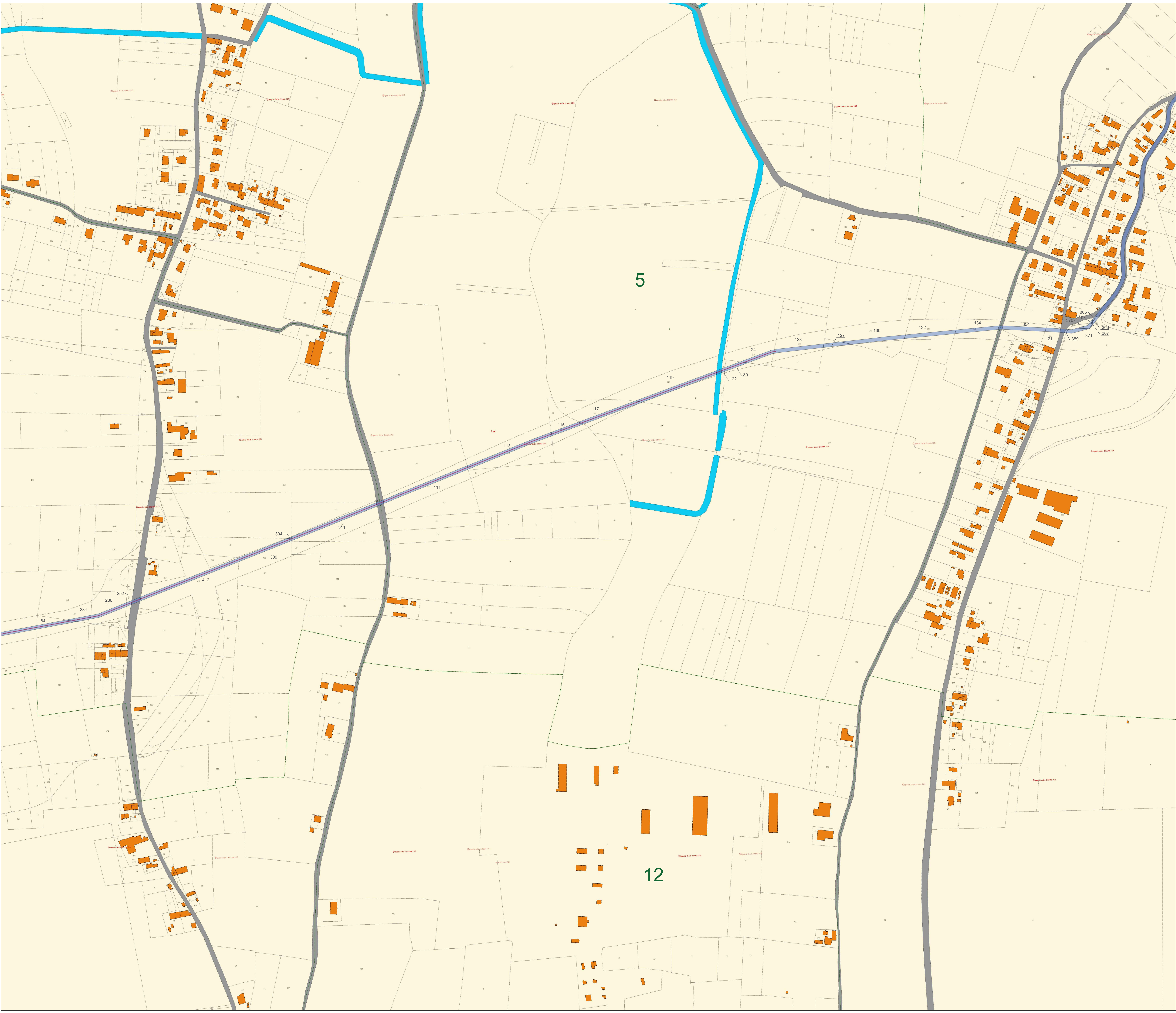

LEGENDA

Legenda cartografia

Fabbricati

Strade

Acque

Limite foglio catastale

XXX Numero foglio catastale

XXX Numero particella catastale

Legenda opere di progetto

Cavidotto AT 36 KV

Aree potenzialmente impegnate (3 metri per lato) nel Comune di Fratta Polesine

Aree potenzialmente impegnate (3 metri per lato) nel Comune di Villamarzana

Aree potenzialmente impegnate (3 metri per lato) nel Comune di Arquà Polesine

Aree potenzialmente impegnate (3 metri per lato) nel Comune di Rovigo



Citazione delle fonti:
Fonte dei dati: Agenzia delle Entrate – cartografia catastale 2025

TEAGRI SOLARE 1 S.r.l.

Galleria del Corso, n. 4
Milano 20122
P.Iva 03159970213
teagrisolare1@legaimail.it

Impianto AGROVOLTAICO - Fratta

PROGETTO DEFINITIVO

Coordinamento e progettazione:

In collaborazione con:

Progettisti:

Ing. M. Bertoni - Ord. Ing. Prov. di Massa Carrara, n.609 sez.A

Collaboratori:

Geom. M. Bassani

TITOLO:

PLANIMETRIA CATASTALE CON AREA
POTENZIALMENTE IMPEGNATA E DELL'AREA
IMPEGNATA

IDENTIFICAZIONE ELABORATO

FRPPIT0902

DATA:

03/2025

REVISIONE:

0

SCALA:

1:2.000

FORMATO:

A0

Questo documento contiene informazioni di proprietà della Green Horse Engineering. E' vietata espressamente la ristampa o l'uso non autorizzato senza permesso scritto dalla Green Horse Engineering S.p.A.

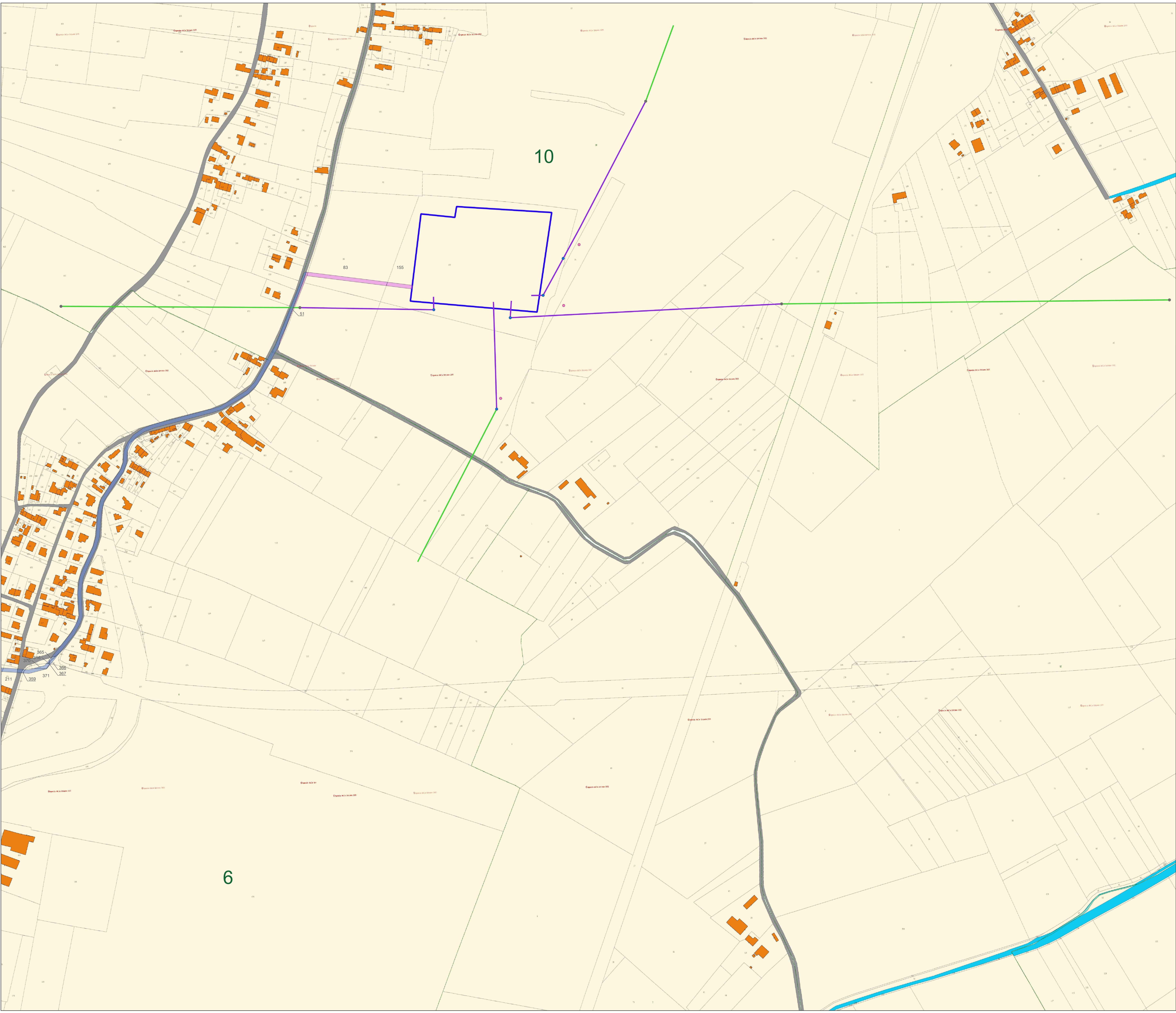

Legenda cartografia

Fabbricati

Strade

Acque

Limite foglio catastale

XXX Numero foglio catastale

XXX Numero particella catastale

Legenda opere di progetto

Cavidotto AT 36 KV

Aree potenzialmente impegnate (3 metri per lato) nel Comune di Fratta Polesine

Aree potenzialmente impegnate (3 metri per lato) nel Comune di Villamarzana

Aree potenzialmente impegnate (3 metri per lato) nel Comune di Arquà Polesine

Aree potenzialmente impegnate (3 metri per lato) nel Comune di Rovigo

Sostegno esistente

Sostegno di nuova realizzazione di tipo E

Sostegno da rimuovere

Stazione elettrica

Vista sinottica

Scala 1:30000



Citazione delle fonti:
Fonte dei dati: Agenzia delle Entrate – cartografia catastale 2025

TEAGRI SOLARE 1 S.r.l.

Galleria del Corso, n. 4
Milano 20122
P.Iva 03159970213
teagrisolare1@legalmail.it

Impianto AGROVOLTAICO - Fratta

PROGETTO DEFINITIVO

Coordinamento e progettazione:

In collaborazione con:

Progettisti:

Ing. M. Bertoni - Ord. Ing. Prov. di Massa Carrara, n.609 sez.A

Collaboratori:

Geom. M. Bassani

TITOLO:

PLANIMETRIA CATASTALE CON AREA POTENZIALMENTE IMPEGNATA E DELL'AREA IMPEGNATA

IDENTIFICAZIONE ELABORATO

FRPPIT0902

DATA:

03/2025

REVISIONE:

0

SCALA:

1:2.000

FORMATO:

A0

Questo documento contiene informazioni di proprietà della Green Horse Engineering. E' vietata espressamente la ristampa o l'uso non autorizzato senza permesso scritto dalla Green Horse Engineering S.p.A.